



SSC GD 2025



अवसर बेच

GEOGRAPHY

भारत के प्रमुख द्वीप समूह

Part -2

LIVE 29-05-2024 04:00 PM



उत्तरी अंडमान

मध्य अंडमान

रुटलैंड द्वीप Rutland Island

दक्षिणी अंडमान

Swarnaj DwEEP / स्वराज द्वीप
(Havelock Island) / हैवेलॉक द्वीप

Shahed DwEEP / शहीद द्वीप
(Neil Island) (नील द्वीप)

Netaji Subhash chandra Bose island (Ross island)
रॉस द्वीप)

डंकन पास

लिटिल अंडमान
लघु

* हैवलॉक द्वीप → A & Nicobar में स्थित है।
(Have lock island) → other name - Swaraj Dweep (स्वराज द्वीप)
अन्य नाम -

* नील द्वीप → A & Nicobar
(Neil island) other name (अन्य नाम) - Shaheed Dweep
शहीद द्वीप

* रॉस द्वीप → A & Nicobar - Netaji Subhash Chandra
(Ross island) अन्य नाम (other name) Boss island
नेताजी सुभाष चंद्रा बॉस द्वीप

→ विश्व का सबसे बड़ा नदी द्वीप माजुली द्वीप है जो असम में ब्रह्मपुत्र नदी पर स्थित है।

'Majuli' is the world's largest river island. It is an island in the Brahmaputra River in Assam. → हिंद महासागर में

* भारतीय महासागर में सबसे छोटा द्वीप-देश मालदीव है।
The small island country is Maldives in the Indian Ocean.

* पंबन द्वीप / Pamban Island → मन्नार की खाड़ी में स्थित है।
Situatred in Gulf of Mannar.
↳ भारत और श्रीलंका के बीच स्थित
between India and Sri Lanka.

→ पंबन द्वीप, को रामेश्वरम् द्वीप के नाम से भी जाना जाता है।
Pamban island also known as Rameshwaram island.

↳ तमिलनाडु के दक्षिण में स्थित है।
in the south of Tamilnadu

* श्री हरिकोटा द्वीप → पुलिकट झील के पूर्वी तरफ स्थित है।
Sri Harkota island located on the eastern side of Pulicat
झील.

↳ Andhra Pradesh + Tamilnadu (दो राज्यों में स्थित है।)

→ ISRO का लॉचिंग पैड है जिसका नाम सतीश धवन स्पेस सेंटर है जहाँ से उपग्रह का परिक्षेपण किया जाता है।
(Satellite test)

* व्हीलर द्वीप → उड़ीसा में ब्राह्मणी नदी के मुहाने पर स्थित है।
Wheeler island located at the mouth of Brahmani river
in Odisha.

↳ New Name
नया नाम → अब्दुल कलाम द्वीप / Abdul Kalam island
↳ Missile test / मिसाइलों का परीक्षण किया जाता है।

* Mumbai / मुंबई - सालसेट द्वीप पर स्थित है।
located on salsette island.



↳ located in the Arabian sea
सालसेट द्वीप अरब सागर में स्थित है।
उदाला - नदी जहाँ अपना अंतिम रूप से जल गिराती है।

- * एलिफैंटा द्वीप → मुंबई से 8 Km पश्चिम में स्थित है।
Elephanta island → पश्चिमी तट पर
 (western coast)



- * वैलिंगटन द्वीप → मानव निर्मित द्वीप है केरल में
Willingdon island one of the largest artificial man-made island in Kochi, Kerala.

* लक्षद्वीप → 36 islands / कुल द्वीप - 36

Lakshadweep → अरब सागर में स्थित है। / Located in the Arabian Sea

↳ प्रवाल भित्ति से निर्मित द्वीप है।

formed by coral deposits.

↳ 20m लंबे समुद्री जीव होते हैं।

↳ पूना खाकर बड़े होते हैं।

↳ कैल्शियम कार्बोनेट के खोल में रहते हैं।

→ लक्षद्वीप की राजधानी कावारत्ती है।

Kavaratti is the capital of Lakshadweep.

→ अगैती द्वीप, लक्षद्वीप का एकमात्र द्वीप है जिस पर हवाई अड्डा है।
(Agatti is the only island of Lakshadweep which has an airport.)

→ Pitt island - पिट्टी बर्ड सैंक्चुरी इसी द्वीप पर स्थित है।
Pitti bird sanctuary of this island.

✓
लक्षद्वीप

→ जिस पर कोई जनसंख्या निवास नहीं करती है।
which has no human habitation.

→ लक्षद्वीप का सबसे बड़ा द्वीप → अंड्रोथ (Androth island)
Largest island of Lakshadweep

* लक्षद्वीप का सबसे दक्षिणतम द्वीप — मिनिक्ॉय (Minicoy)
Southern most island of Lakshadweep.

ANDAMAN & NICOBAR



LEGEND	
	National Highway
	State Capital



मिनीकोय

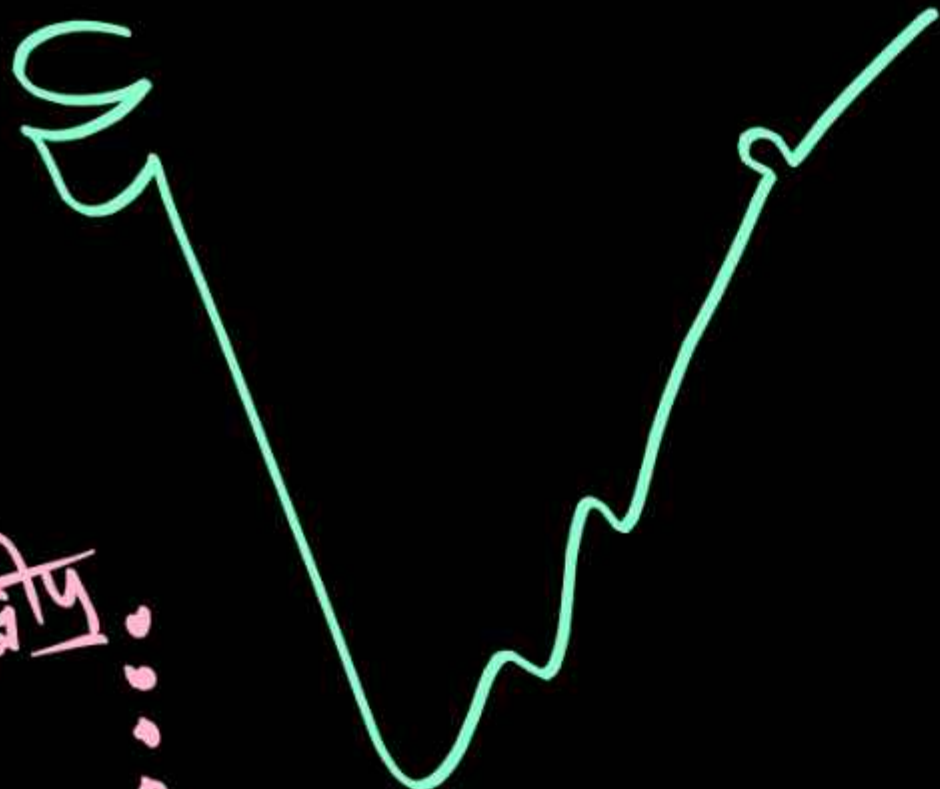



AFGHANISTAN

CHINA

IRAN

PAKISTAN

New
Delhi

NEPAL

INDIA

Elephanta
Island

ARABIAN
SEA

BAY OF
BENGAL

SRI
LANKA

★ World Heritage Site

© 2009 EB, Inc.

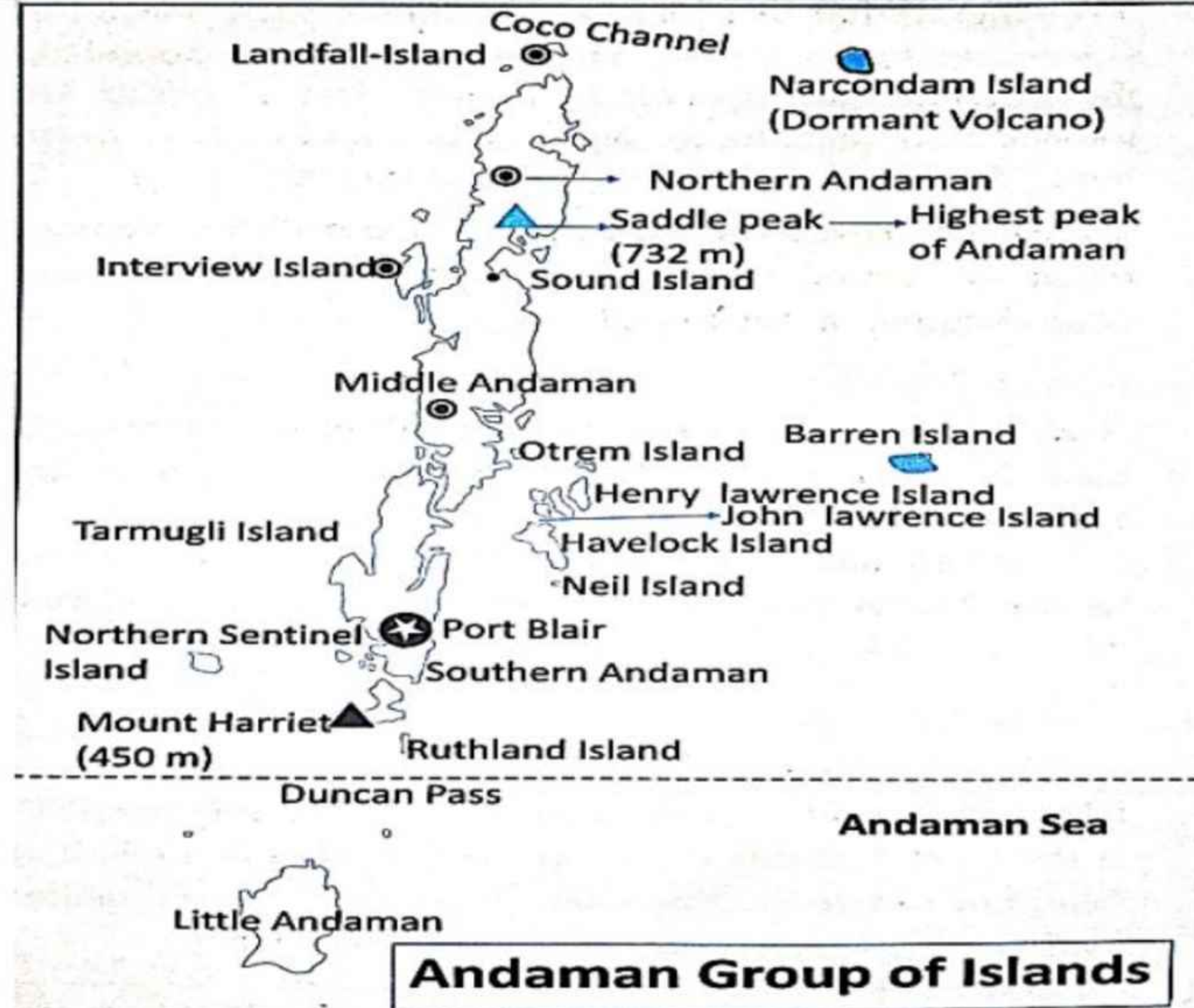

Andaman Group of Islands

.....10° Channel.....

Andaman Sea

Nicobar Group of Islands

Car Nicobar Island

Bay of Kimos

Chhovara

Comarta

Caichal

Panchal Channel

Noncovari

Sombrero Channel

Little Nicobar Island

Prise Channel

Great Nicobar Biosphere Reserve

Bay of Campbell

Great Nicobar Island

South-Way

Indira Point

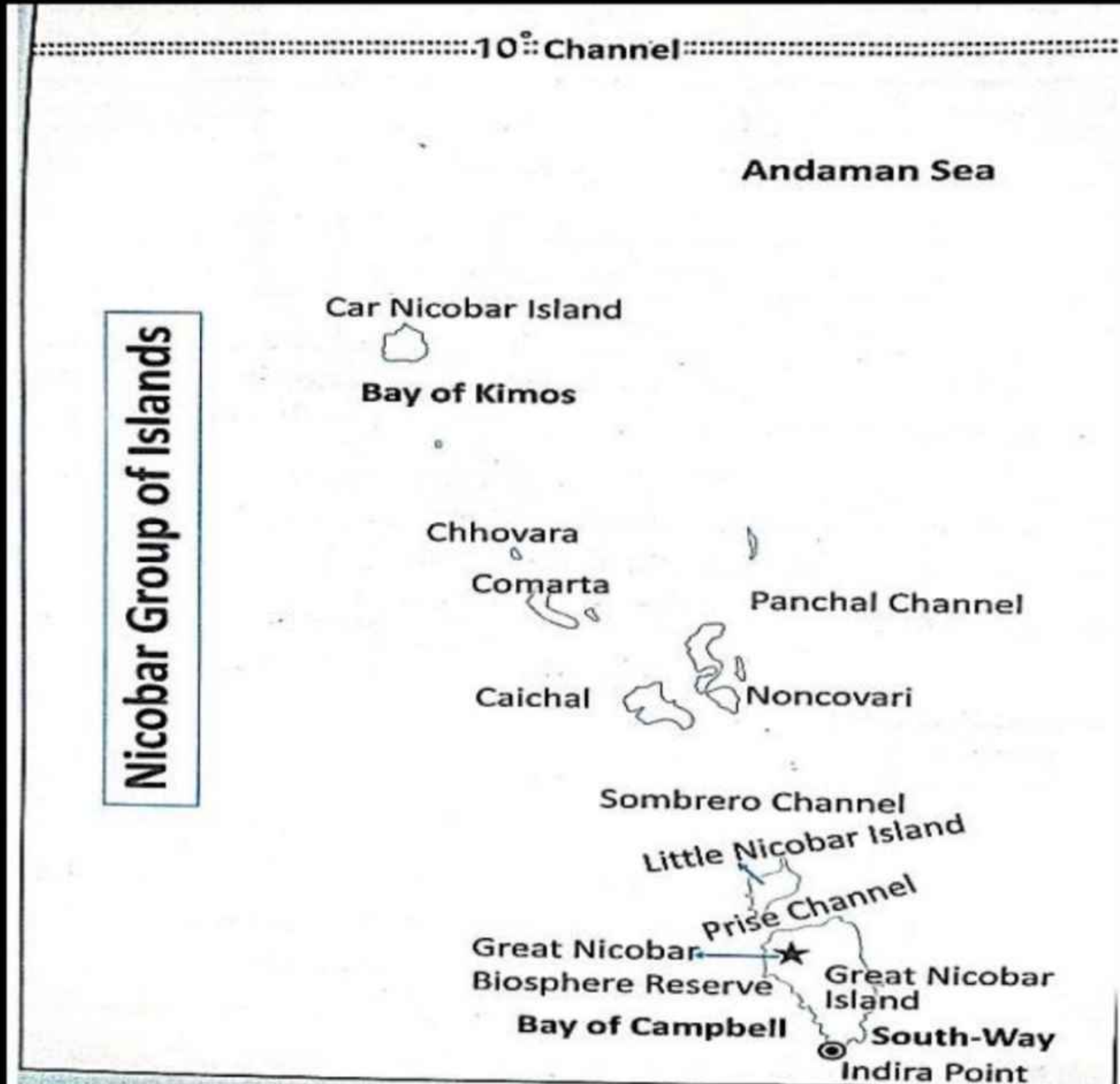

LAKSHADWEEP

Cherbanauji Atoll

Biramgor Atoll

Chetlat Island

Bitra island

Kiltan Island

Sand kay kavaratti

Kadmat Island
Amini Island

Agatti Island

Pitti Island

Androth Island

Kavaratti Island

Kannanore Island

Carium Island

Suheli

Kalpeni Island

9° Channel

Minicoy Island

8° Channel



1. निम्न में से कौन लक्षद्वीप समूह का दक्षिणतम भाग है?

(a) अमीनी

(b) कवरत्ती

(c) बित्रा

(d) मिनिकॉय

SSC GD 03/03/2019 (Shift-I)

Which of the following is the southernmost part of the Lakshadweep group?

(a) Amini

(b) Kavaratti

(c) Bitra

(d) Minicoy

2. गोवा राज्य का कुल क्षेत्रफल कितना है?

What is the total area of Goa state?

(a) 2702 किमी.²

(b) 3702 किमी.²

(c) 4702 किमी.²

(d) 1702 किमी.²

3. भारत का सबसे बड़ा केन्द्र शासित प्रदेश कौन-सा है?

- (a) गोवा
- (b) अंडमान और निकोबार द्वीप
- (c) पुडुचेरी
- (d) चंडीगढ़

Which is the largest union territory of India?

- (a) Goa**
- (b) Andaman and Nicobar Islands**
- (c) Puducherry**
- (d) Chandigarh**

4. निम्न में से कौन गोवा में एक समुद्र तट है?

- (a) कुडले
- (b) मरीना
- (c) पालोलेम
- (d) वरकाला

Which of the following is a beach in Goa?

- (a) Kudle**
- (b) Marina**
- (c) Palolem**
- (d) Varkala**

5. रामेश्वरम् शहर किस राज्य में है?

- (a) केरल
- (b) कर्नाटक
- (c) आन्ध्र प्रदेश
- (d) तमिल नाडु

Which of the following is a beach in Goa?

- (a) Kudle**
- (b) Marina**
- (c) Palolem**
- (d) Varkala**

6. द्वीप क्षेत्रों सहित भारत के समुद्र तट की अनुमानित लंबाई कितनी है?

What is the approximate length of India's coastline including island territories?

- (a) 5516.6 किलोमीटर
- (b) 11516.6 किलोमीटर
- (c) 9516.6 किलोमीटर
- (d) 7516.6 किलोमीटर

7. अंडमान और निकोबार द्वीप समूह में..... द्वीप शामिल हैं।

The Andaman and Nicobar Islands consist of islands.

(a) 372

(b) 472

(c) 572

(d) 672

8. एक लोकप्रिय पर्यटन स्थल हैवलाक द्वीप कहाँ स्थित है?

- (a) गोवा
- (b) लक्षद्वीप
- (c) अंडमान व निकोबार द्वीप समूह
- (d) केरल

Where is Havelock Island, a popular tourist destination, located?

- (a) Goa**
- (b) Lakshadweep**
- (c) Andaman and Nicobar Islands**
- (d) Kerala**

9. निम्नलिखित में से कौन सा भारत में सबसे बड़ा नदीय द्वीप है?

- (a) दीव द्वीप
- (b) गुंडू द्वीप
- (c) दिवेर द्वीप
- (d) माजुली द्वीप

Which of the following is the largest river island in India?

- (a) Diu Island**
- (b) Gundu Island**
- (c) Divar Island**
- (d) Majuli Island**

10. इनमें से कौन-सा विश्व का सबसे बड़ा नदी द्वीप है?

- (a) भवानी द्वीप
- (b) अगत्ती द्वीप
- (c) श्रीरंगम द्वीप
- (d) माजुली द्वीप

Which of the following is the largest river island in the world?

- (a) Bhavani Island**
- (b) Agatti Island**
- (c) Srirangam Island**
- (d) Majuli Island**

11. विश्व का सबसे बड़ा नदी द्वीप माजुली किस नदी में स्थित है?

- (a) सतलुज
- (b) ब्रह्मपुत्र
- (c) गंगा
- (d) कोसी

The world's largest river island Majuli is located in which river?

- (a) Sutlej**
- (b) Brahmaputra**
- (c) Ganga**
- (d) Kosi**

12. निम्नलिखित में से कौन सा द्वीप द्वीपसमूह बंगाल की खाड़ी में स्थित है?

- (a) मेरु
- (b) मिनीकाँय
- (c) दीव
- (d) अंडमान और निकोबार

Which of the following island groups is located in the Bay of Bengal?

- (a) Meru**
- (b) Minicoy**
- (c) Diu**
- (d) Andaman and Nicobar**

13. निम्नलिखित में से किस द्वीप पर भारत का एकमात्र सक्रिय ज्वालामुखी स्थित है?

- (a) साउंड द्वीप
- (b) बैरेन द्वीप
- (c) स्मिथ द्वीप
- (d) बेल्ले द्वीप

Which of the following island groups is located in the Bay of Bengal?

- (a) Meru**
- (b) Minicoy**
- (c) Diu**
- (d) Andaman and Nicobar**

14. भारत में सक्रिय ज्वालामुखी कहाँ पाए जाते हैं?

(a) अंडमान और निकोबार

(b) लक्षद्वीप

(c) गोवा

(d) पुदुचेरी

Where are active volcanoes found in India?

(a) Andaman and Nicobar

(b) Lakshadweep

(c) Goa

(d) Puducherry

15. भारतीय महासागर में सबसे छोटा द्वीप देश कौन सा है?

- (a) मालदीव
- (b) श्रीलंका
- (c) मॉरीशस
- (d) मेडागास्कर

Which is the smallest island country in the Indian Ocean?

- (a) Maldives**
- (b) Sri Lanka**
- (c) Mauritius**
- (d) Madagascar**

16. निम्नलिखित में से कौन सा एक पश्चिमी तट पर स्थित द्वीप है?

- (a) पम्बन
- (b) एलीफैंटा
- (c) पारीकुड
- (d) श्रीहरिकोटा

Which one of the following is an island located on the west coast?

- (a) Pamban**
- (b) Elephanta**
- (c) Parikood**
- (d) Sriharikota**

17. 'प्रायद्वीप' शब्द का अर्थ है, पानी से हुआ भूमि का एक टुकड़ा। से घिरा

- (a) दो तरफ
- (b) तीन तरफ
- (c) एक तरफ
- (d) चार तरफ

The word 'Peninsula' means a piece of land surrounded by water.

Surrounded by

- (a) Two sides**
- (b) Three sides**
- (c) One side**
- (d) Four sides**

ANSWER KEY

1.	2.	3.	4.	5.	6.	7.
d.	b.	b.	c.	d.	d.	c.
8.	9.	10.	11.	12.	13.	14.
c.	d.	d.	b.	d.	b.	a.
15.	16.	17.				
a.	b.	b.				