

विश्यांचल पर्वत की सबसे ऊँची चोटी [Highest peak]

↳ गुड विल पीक या सदभावना शिखर
Good will peak or Sadbhavna peak

- उत्तर भारत की दक्षिण भारत से लौंन ही पर्वत श्रेणी प्राकृतिक रूप से अलग करती है? → विश्यांचल पर्वत श्रेणी

सतपुड़ा पर्वत [Satpura Mts] :- यह भारत के मध्य भाग में स्थित है। [It is located in the central part of India]

↳ Extension [विस्तार] :- Gujarat, MP, Maharashtra and Chhattisgarh.

→ सतपुड़ा श्रेणी को तीन भागों में विभाजित करते हैं।
Satpura range has been divided into three parts.

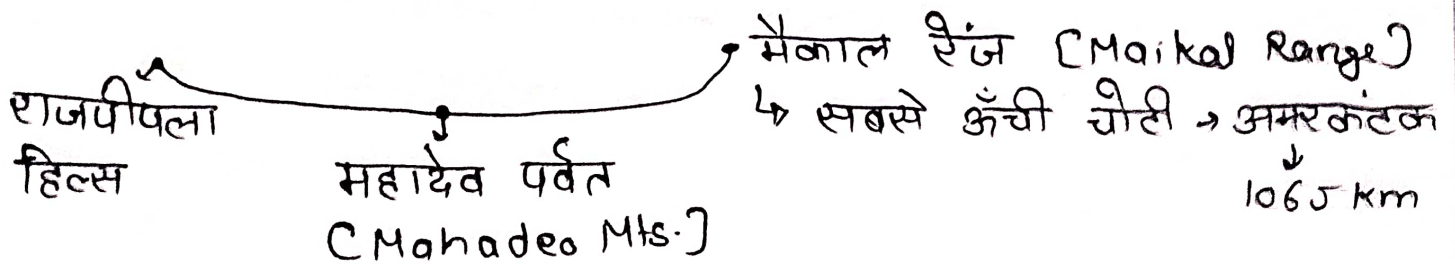

सतपुड़ा हिल्स [Satpura Mts]

↳ पश्चिम में राजपीपला हिल्स
Rajpipla hills in the west.

↳ मध्य में महादेव पर्वत
Mahadeo hills of the centre and

↳ पूर्व में मैकाल हिल्स
Maikal Hills in the East

- सतपुड़ा की सबसे ऊँची चोटी धूपगढ़ (1350 m) है।
Dhupgarh is the highest peak of Satpura.
- मैकाल रेंज छत्तीसगढ़ में स्थित है।
Maikal range located in Chhattisgarh.
- नर्मदा और सोन नदी अमरकंटक से निकलती है।
Narmada and son rivers originate from Amarkantak.
- सतपुड़ा पर्वत नर्मदा व तापी नदियों के बीच स्थित है।
Satpura Mts. located between Narmada and Tapi rivers.

सतपुड़ा पर्वत :- Block Mts.

(ब्लॉक पर्वत) (भ्रूक्षील्य पर्वत)

↳ निर्माण :- दरार या भ्रंश से

* ब्लॉक पर्वत :- तनाव या खिंचाव की शक्तियों के कारण
Block Mts. धरातलीय भागों में दरारें या भ्रंश पड़ जाते हैं। जिससे धरातल का कुछ भाग ऊपर उठ जाता है। दरारों के समीप ऊँचे उठे हुए भाग को ब्लॉक पर्वत कहते हैं।

↳ When the earth's crust cracks due to tension or compression, faulting takes place and block Mts. forms.

* छोटा नागपुर पठार → मुख्यतः - झारखंड में / In Jharkhand (Mostly in)

↳ सबसे ऊँची चोटी → पारसनाथ चोटी
Highest peak → Parasnath peak.

→ दामोदर नदी छोटा नागपुर पठार की सबसे लंबी नदी है।

Damodar is the longest river of Choto Nagpur plateau.

→ दामोदर नदी के उत्तर में हजारी बाग पठार और दक्षिण में राँची का पठार है।

North of the Damodar river is the Hazaribagh plateau and Ranchi plateau in the south.

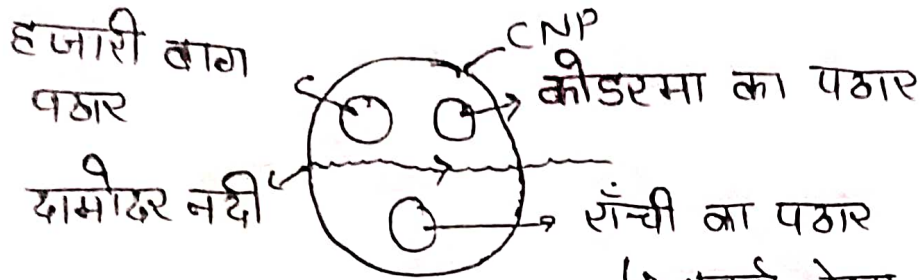

↳ स्वर्ण रेखा नदी निकलती है।

→ छोटा नागपुर पठार लौह अयस्क, कोयला, अभ्रक और बॉक्साइट प्रचुर मात्रा में है।

CNP is rich in minerals such as iron ore, coal, mica and bauxite.

→ दामोदर नदी घाटी में कोयले के भंडार हैं।

Damodar valley has vast coal reserves.

→ झारखंड के हजारीबाग से अभ्रक निकाला जाता है।

Hazaribagh is one of the main sources of mica.

Note :- CNP में सोना (Gold) नहीं पाया जाता है।