



# SSC GD 2025



## अवसर बैर

# HISTORY

DEMO-02

सिंधु घाटी सभ्यता  
(Indus valley civilization)

LIVE 10-05-2024 12:00 PM



TIME TABLE



# SSC GD 2025



## अवसर बैच



MATHS

08:00 AM



REASONING

10:00 AM



हिंदी/ENGLISH

11:00 AM



POLITY/HISTORY

12:00 PM



GEO./ECO.

04:00 PM



SCIENCE

05:00 PM



STATIC G.K

Registration Starts from

**3rd MAY**

Classes Start from

**9th MAY**

JOIN US ON



DOWNLOAD THE

RWA APP NOW





# SSC GD 2025



## अक्सर बेर



### Features

- ▶ Live Classes
- ▶ Doubt Group
- ▶ Class Notes PDF
- ▶ Mock Test
- ▶ Experienced Teachers

~~₹799/-~~ 20% off

Coupon Code: **GD20**

₹640/- ✓

Registration Starts from  
**3rd MAY**

Classes Start from  
**9th MAY**

JOIN US ON



DOWNLOAD THE RWA APP NOW



# कोर्स कैसे PURCHASE करें ?

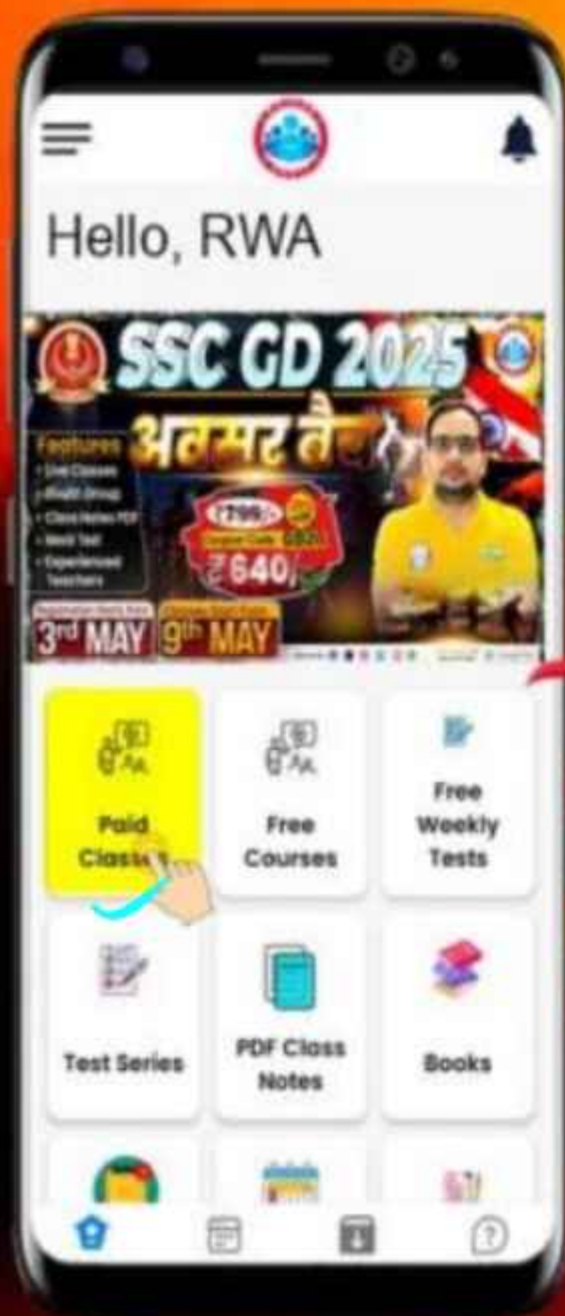

कल → पाषाणकाल के महत्वपूर्ण स्थल (Important places of the stone age.)

⇒ 1. कोल्हिसवा (प्रयागराज)  
2. मैहरगढ़ (पाक.) } भूखी के साक्ष्य / Evidence of paddy husk.

3. हथनौरा (MP) → मानव खोपड़ी के साक्ष्य / Evidence of human skull.

4. भीमबेटका (MP) → चित्रकला के साक्ष्य [Evidence of painting]

⑤ मिर्जापुर (UP) → औजार / tools

⑥ चिरांद (सारण जिला → बिहार) → हड्डियों से बने औजार (bone tools)

⑦ कुजहोम (जुक) → मानव के साथ कुत्ते को दफनाने के साक्ष्य [the Evidence of  
dogs buried Humans]  
↳ गडदेवाभे घर (Pit Houses) → गर्तवास

सिन्धु घाटी सभ्यता / Indus valley civilization

अन्य नाम / Other Names → सैधव सभ्यता / Saindhav civilization  
→ कांस्य युगीन सभ्यता / Bronze age civilization  
→ हडप्पा सभ्यता → Hadappa civilization

↳ जानकारी / Information → 1826 → चार्ल्स मैसन द्वारा

↳ 1842 → Book - Published / प्रकाशित → वर्णन / Mention

↳ बर्टन ब्रदरु / Burton Brothers → 1856 में → रेलपटरी / Railway line → काँची - लाहौर तक



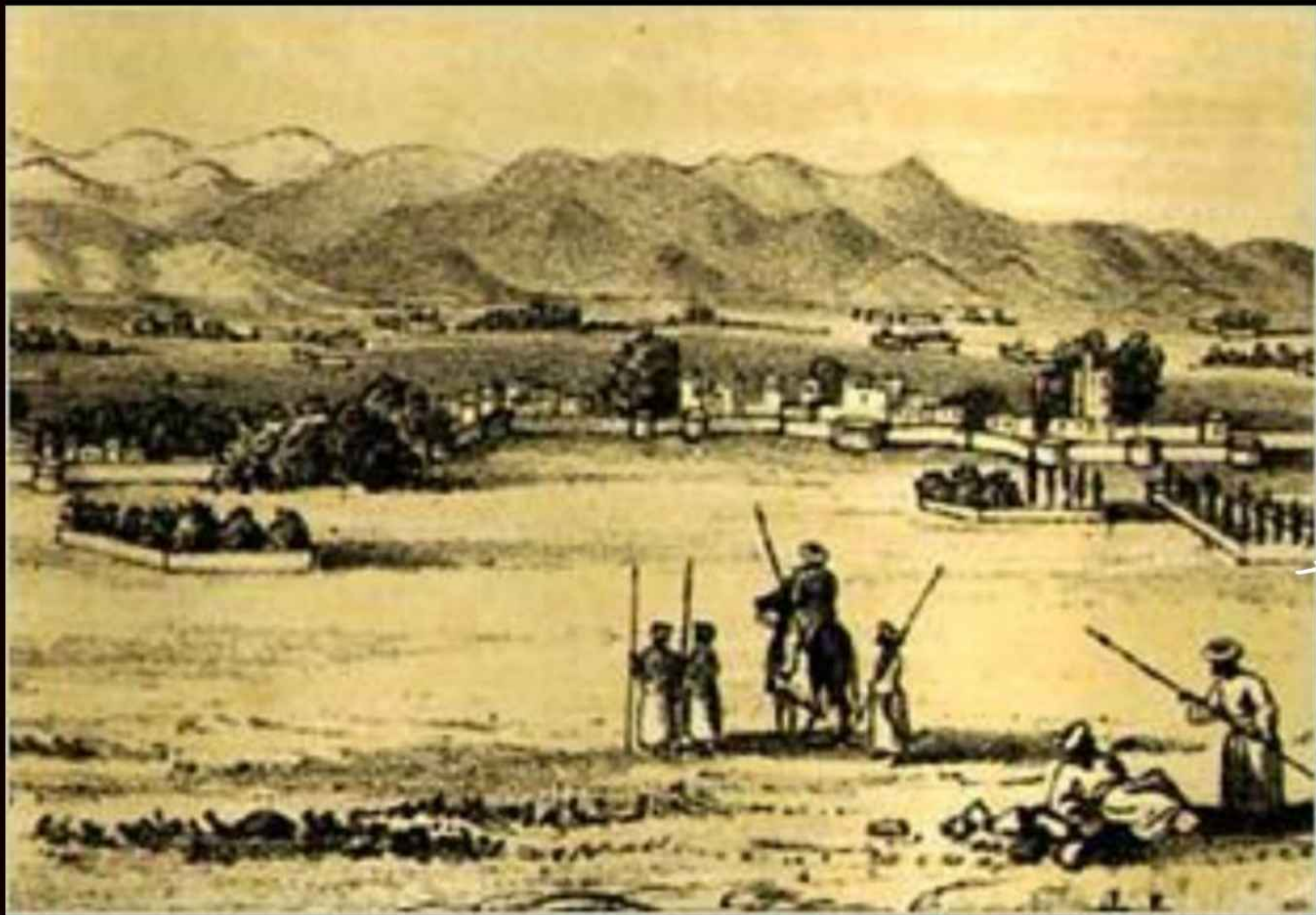

→ चार्ल्स मैसन  
जलालाबाद  
(अफगानिस्तान)

⇒ सर्वेक्षण / Survey → 1856 → A. कनिंघम ने →

↳ भारतीय पुरातत्व विभाग → (Indian Archaeological department -ent)  
↳ 1861 स्थापन  
↳ जनक / father → A. कनिंघम

नामकरण / Naming → इस सभ्यता के Moh (अधिकतर स्थल) → सिन्धु नदी के किनारे पर  
Bank of Indus River.

# हड़प्पा सभ्यता / Harappan Civilization

प्रथम नगर: हड़प्पा → रावी नदी

खोज / Discovery → 1921 → दयाराम साहनी द्वारा

पाक. के सिन्धु प्रान्त

→ जीवन काल (Life) → 400-500 साल

→ II खडपुर के अनुसार → लगभग - 8000 साल पुरानी

→ सबसे पुराना नगर (old town) → मिर्झाना → 2014 - (हरियाणा)

→ सबसे बड़ा नगर → रावीगढ़ी (हरियाणा)

काल / Period → 7000 साल पुराना

⇒ Method पद्धति  
↳ कार्बन डेटिंग पद्धति / Carbon dating method → (C<sup>14</sup>) → समय का पता  
चलता

→ सिन्धुघाटी सभ्यता → काल/Period → (2500-1750) BC / 5000 प्यु. → NCERT

↳ (2350-1700) other source

विस्तार: - Area/क्षेत्रफल → 13 लाख km<sup>2</sup>

पु. सुत्कांगेडौर (बलुचिस्तान) पक

काश्कि नदी

1400km

(1100km)

दक्षिण देमावाक (महाराष्ट्र) त्वरा नदी

उत्तर माण्ड (J&K) चेनाव नदी

1600km

पु. आलमगीरपुर-मेरठ (हिन्दन नदी)

आकार/shape → त्रिभुजाकार/Triangular

⇒ Fact → सिन्धु घाटी सभ्यता / Indus valley civilization  
↳ मातृसत्तात्मक / Matriarchal civilization  
↳ नगरीय सभ्यता थी (शहरी सभ्यता)

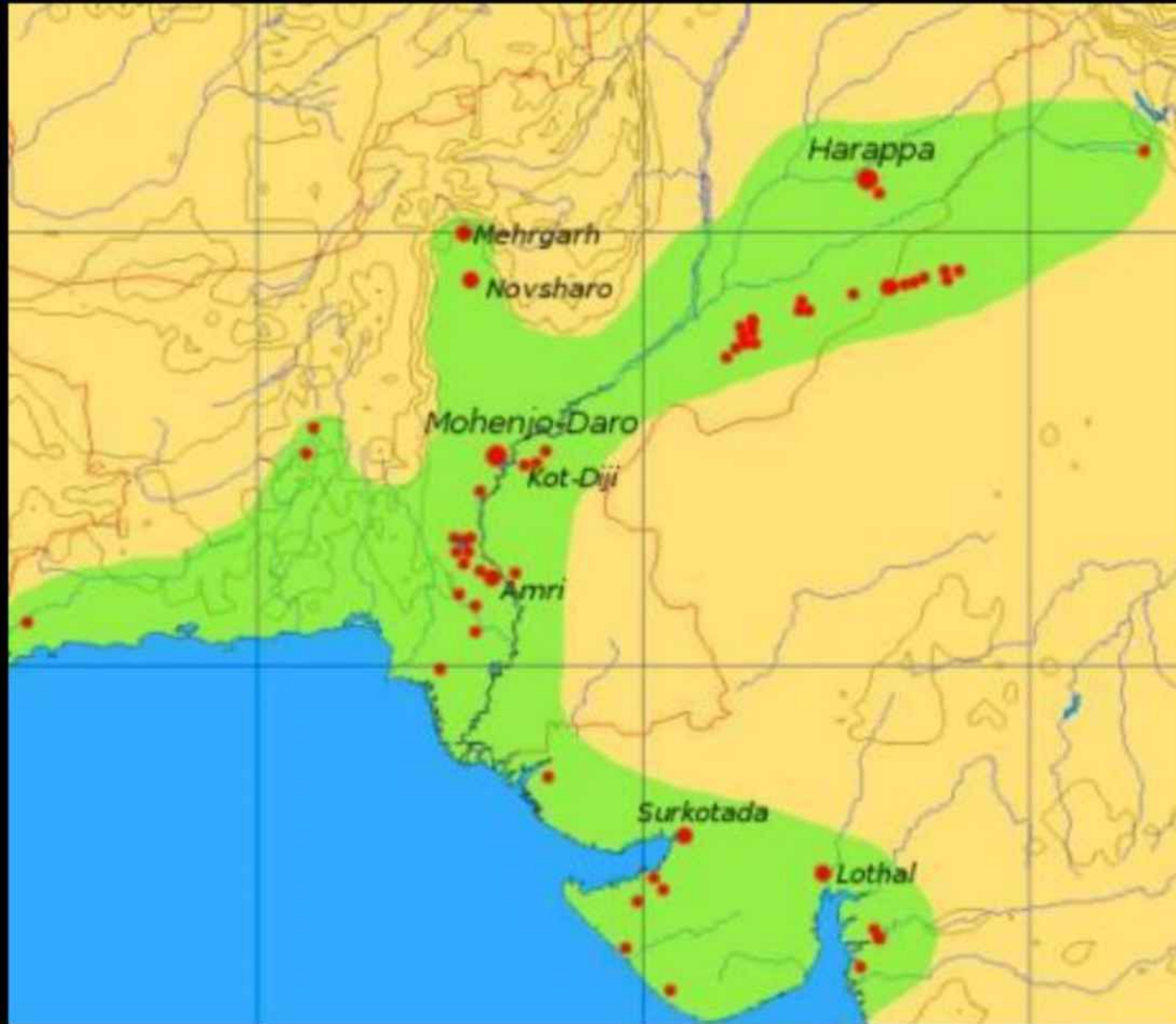



332†	333	334†	335	336†	337†	338†
342†	343†	344	345†	346	347†	348†
352	353	354	355	356	357	358†
362	363	364	365†	366	367†	368
372	373†	374†	375†	376	377	378
382	383	384†	385	386	387†	388
392	393†	394†	395†	396	397	398
402†	403†	404	405	406	407	408